www.gazzettadiparma.it
ANNO 286 N.72

QUOTIDIANO D'INFORMAZIONE FONDATO NEL 1735

VENERDÌ 13 MARZO 2020
EURO 1,50

GAZZETTA DI PARMA

eurosia Centro Commerciale
Via Traversetolo - Parma

SAN PROSPERO

Il bar chiude dopo sei anni e arrivano i ladri

a pagina 21

RITA ACQUISTAPACE

Addio alla moglie dell'ex sindaco Lauro Grossi

BERTONCINI a pagina 22

eurosia Centro Commerciale
Via Traversetolo - Parma

SARÀ PARMA 2021

Potremmo restare Capitale della cultura anche il prossimo anno Guerra: «Pronti a rilanciare la bellissima scommessa per la città»

CLAUDIO RINALDI alle pagine 18-19

Stiamo in casa Città e paesi deserti Cosa è vietato e cosa è consentito

EDITORIALE

La «resilienza» dell'economia, prima risposta all'emergenza

FRANCO MOSCONI
Università di Parma

Mentre negli ospedali si lavora indefessamente per prendersi cura delle moltissime persone che son sospese tra la vita e la morte, il virus continua a "viaggiare" nell'aria e a "scavare" solchi profondi nel tessuto socio-economico delle nostre comunità. Potrebbe apparire una contraddizione in termini: ma come – potremmo domandarci – una cosa invisibile all'occhio umano è capace di generare così tante negative conseguenze?

segue a pagina 5

Stare in casa, perché il coronavirus continua a fare vittime e a contagiare sempre più persone. Soprattutto a Parma, dove ieri è stato registrato il più alto numero di nuovi casi (52) in Emilia Romagna rispetto al giorno precedente. «Aiutateci a superare, nelle prossime settimane, il picco che stiamo affrontando», è l'ennesimo appello del commissario straordinario alla salute Sergio Venturi. Intanto all'indomani della nuova «stretta» governativa, Parma e la sua provincia sembrano rispondere bene: parchi chiusi, nessuno per strada, file regolamentate per fare la spesa. Abbiamo così aggiornato il «vademecum» su cosa è consentito e cosa è vietato.

DALLAPINA, PELAGATTI, TIEZZI da pagina 8 a pagina 15

IN ITALIA

In aumento il numero dei guariti

alle pagine 2-3

UNIVERSITÀ

Stretta di mano virtuale per 7 laureati online

a pagina 12

CONSUMATORI

Viaggi ed eventi annullati: guida ai rimborsi

a pagina 13

SISSA TRECASALI

Alta percentuale di anziani deceduti

LONGONI a pagina 25

#aiutiAMOparma
www.fondazionemunus.it
Raccolta fondi per gli ospedali di Parma
Destinatario bonifico:
Comunità di Parma e azienda ospedaliero-universitaria di Parma
IBAN: IT61B 06230 12700 0000 38169579

SE STATE A CASA
IL BERE VE LO PORTIAMO NOI!
MineralBirra
BEVERAGE • LOGISTIC • FUN
Distribuzione di acque minerali, birre, vino e bibite a domicilio
CHIAMA 0521 272481
commerciale@mineralbirrapr.it

IL COMMENTO

Il calcio ai tempi del Covid-19

ITALO CUCCI

Settantasette anni fa ho vissuto la mia peste. La guerra. L'ho trascorsa, dal '43 al '45, sulla Linea Gotica. Vedevo passare, a seconda dei movimenti bellici, tedeschi, inglesi, Gurkha, marocchini, polacchi e americani. Li vedevo con i loro dodge, panzer, jeep, sidecar.

alle pagine 34-35

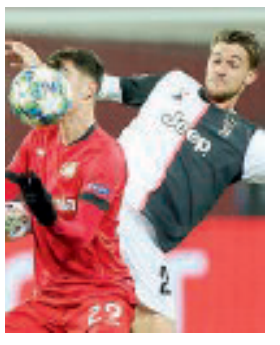

SPORT E VIRUS

Dopo Rugani Gabbiadini: due positivi in serie A Stop alla F1

alle pagine 34-35-36

Orlandini
quality food in parma
GASTRONOMIA ORLANDINI
ORDINA LA TUA SPESA COMPLETA
CONSEGNE A DOMICILIO IN CITTÀ CON NOSTRO PERSONALE
Parma: Via Robert Koch 4/a, Pilastrello
Per ordini telefona al 0521 1759510
e-mail info@orlandini-parma.com

con «Guida ai ristoranti di Parma e provincia» € 13,50
con «Parma, arte, musica, cibo» € 11,50
con «La Certosa di Parma. La città sognata da Stendhal interpretata da Carlo Mattioli» € 12,00
con «L'arte e l'assoluto - Carravaggio e la realtà» € 8,40
00313
9 771590 649016

meleam SOCIETA' PER AZIONI
CONTATTACI PER INFORMAZIONI SU COME ADEGUARE LA TUA AZIENDA RIGUARDO LE LINEE GUIDA MINISTERIALI COVID-19
SEDE DI PARMA 0521.643524
SEDI in tutta Italia
parma@meleam.com
www.meleam.com